Compte rendu FOG :

Infrastructure à mettre en place :

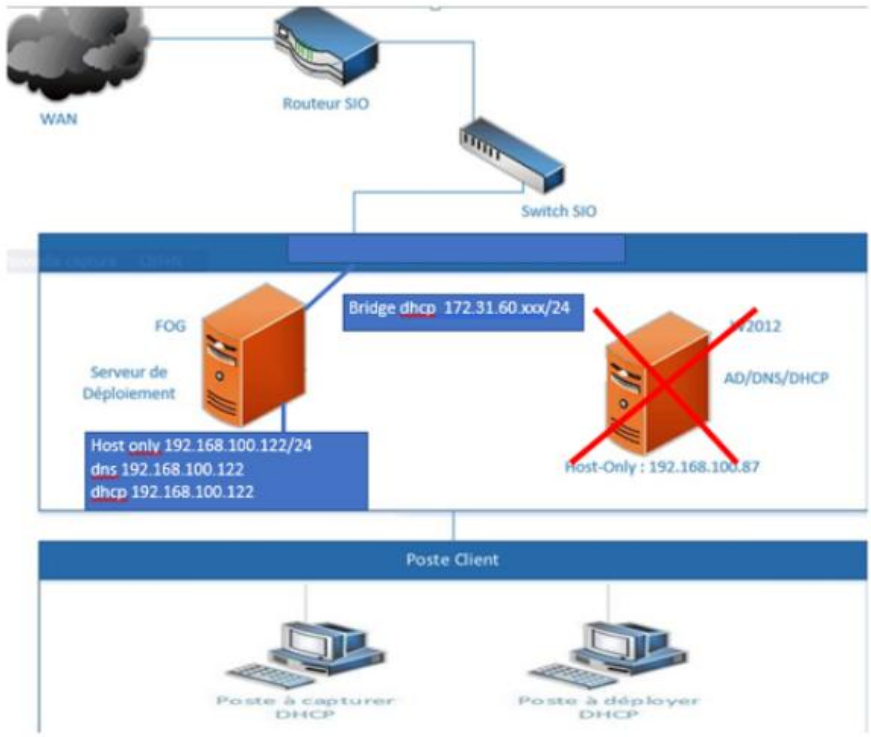

Étape 1 (Création et configuration du SRV-FOG) :

- Créer une machine **« Linux »** lui ajouter deux cartes réseaux. Une en **« host – only »** et une autre en **« bridge »**. Renommer proprement la VM :

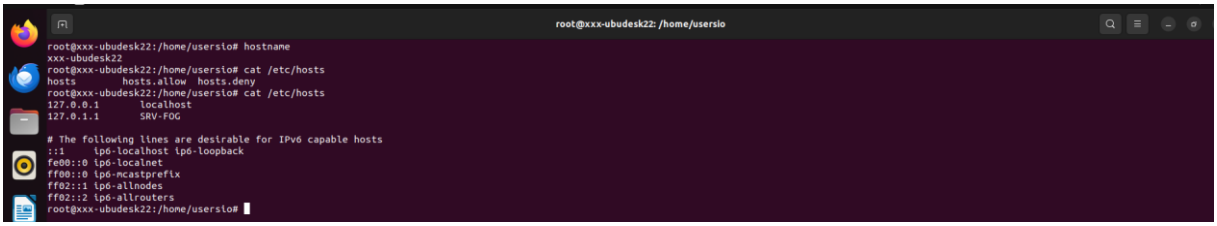

- Lui mettre des paramètres réseaux compatibles sur la carte en **« host – only »** :

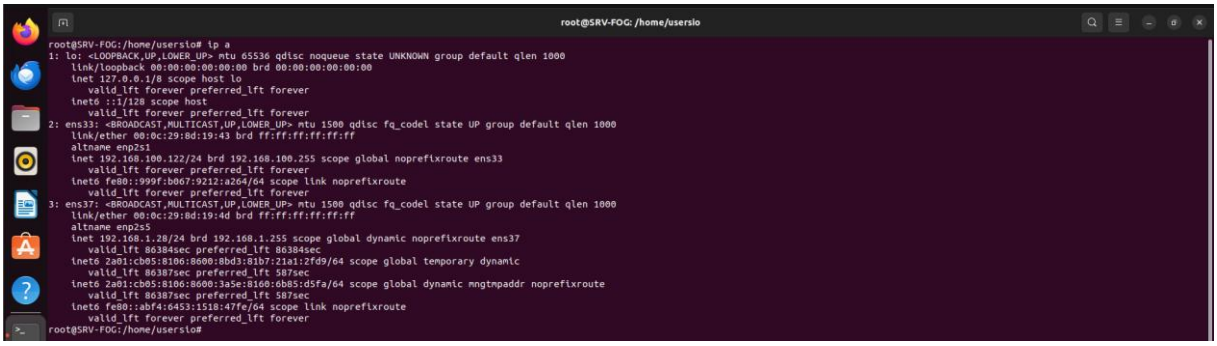

- Mettre à jour les « **paquets** » de notre machine :

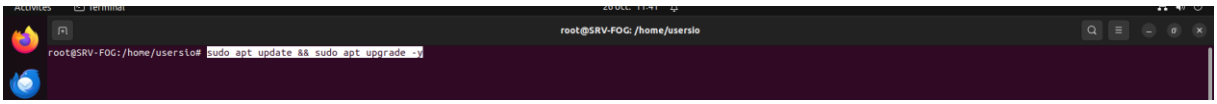

- Ensuite, installer « **git** » et « **FOG** » via les commandes suivantes : (attention, ne pas mettre FOG en HTTPS ça ne sert à rien et sa rajoute plein de modifs à faire ensuite).

- Une fois avoir répondu aux questions d'installation, on peut maintenant accéder à l'interface de « **FOG** ». Pour régler l'erreur FOG global setting doesn't exist, il suffit de se rendre sur = http://ipfog/fog/management, et cliquer sur « **install update now** » :

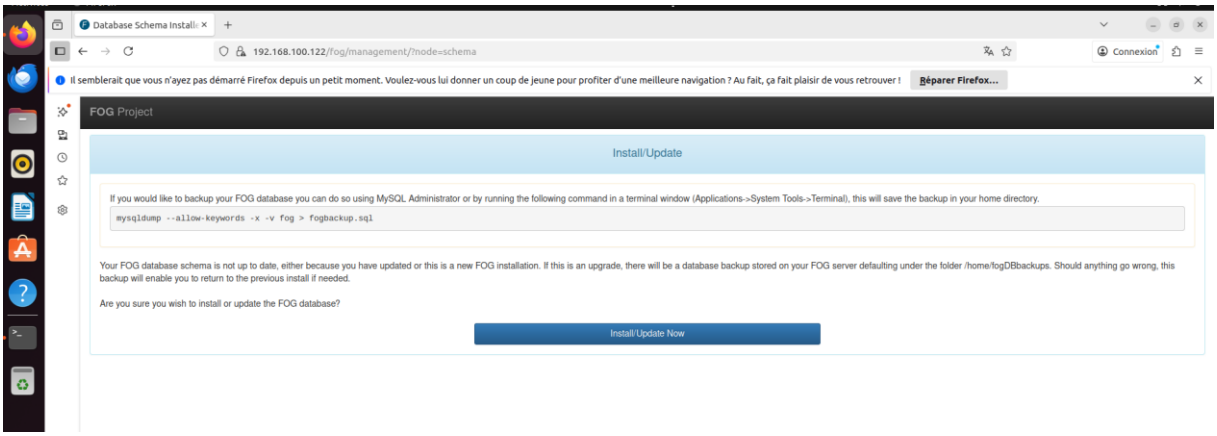

- Se connecter ensuite sur l'interface de « **FOG** » le login est : fog et password :

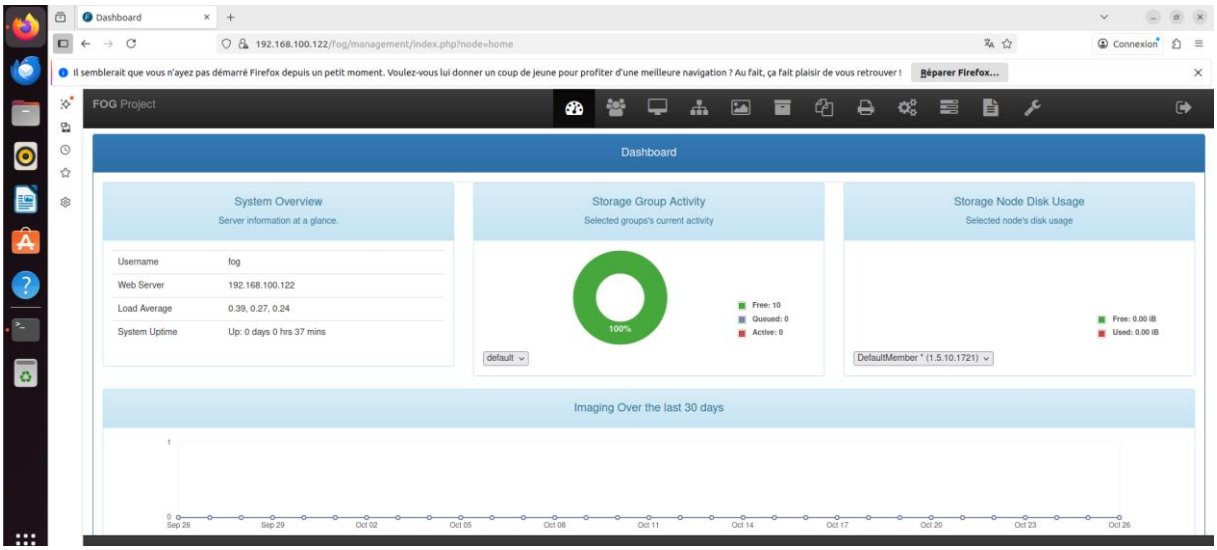

<u>Étape 2 : (Étendre le disque virtuel avec Gparted pour FOG) :</u>

- Il faut maintenant étendre le « **disque** » de notre machine virtuel. En effet nous ne sommes pas sûr que « **20 Go** » suffisent pour la capture et le déploiement d'image. Alors le mieux est de rajouter de l'espace. Éteindre donc notre VM, et augmenter la taille du disque :

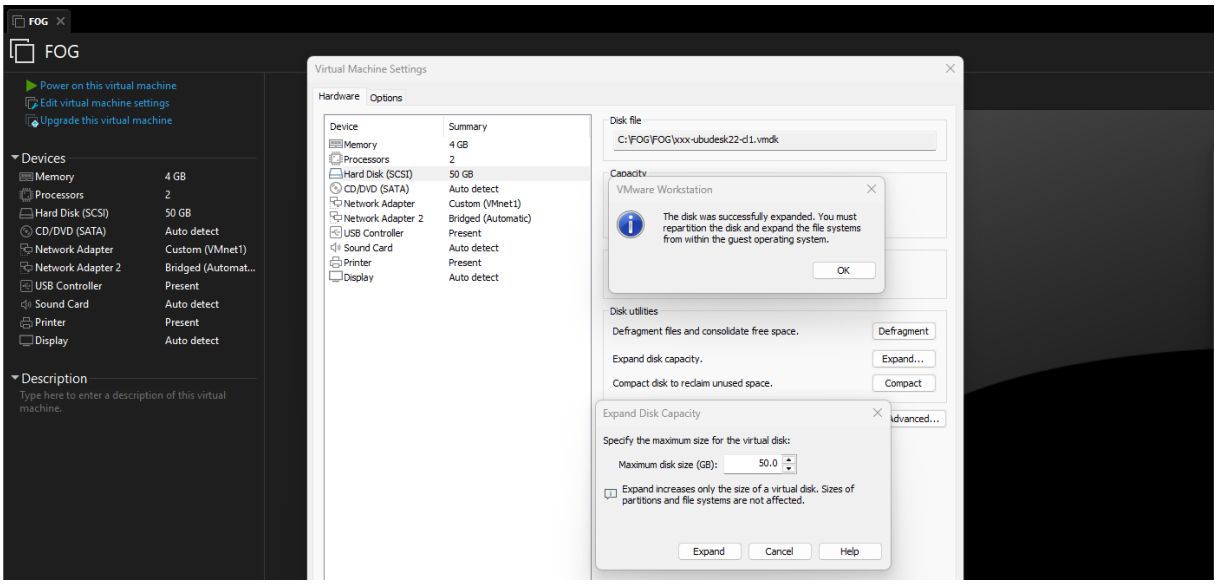

- Lancer ensuite la « **VM** », et installer « **Gparted** » :

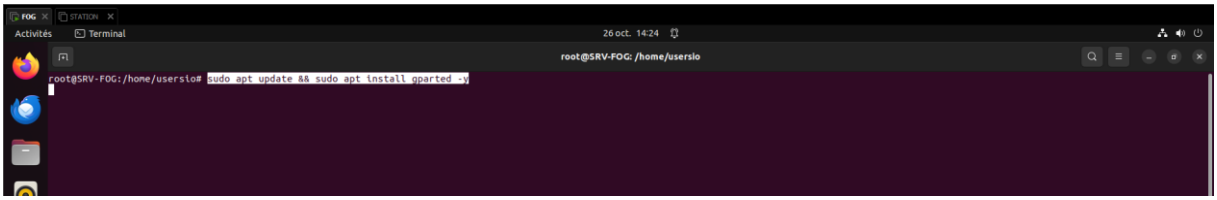

- Dans « **Gparted** » attribuer alors au disque « **Sda3** » tout l'espace non allouée :

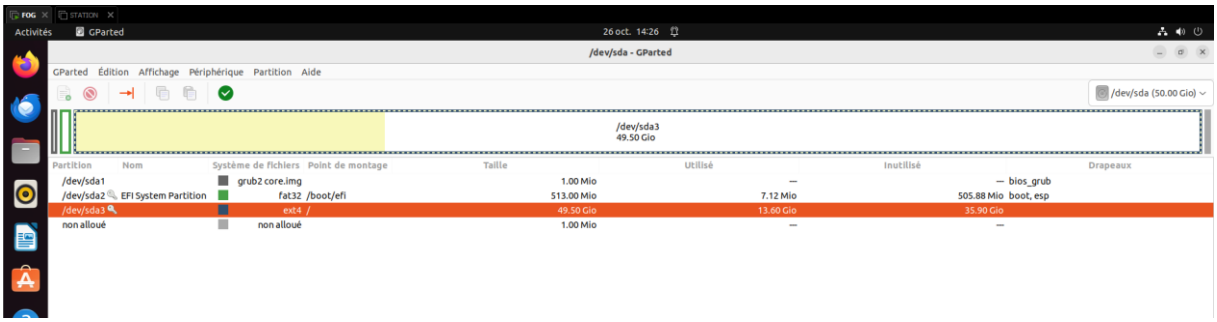

<u>Étape 3 : (Création et déploiement d'image) :</u>

- Créer une « **station** » cliente. Renommer proprement la VM lui attribuer les paramètres réseaux compatibles (DHCP, DNS = Srv-FOG) :

- Retourner sur l'interface de « **FOG** ». Créer une nouvelle « **image** » :

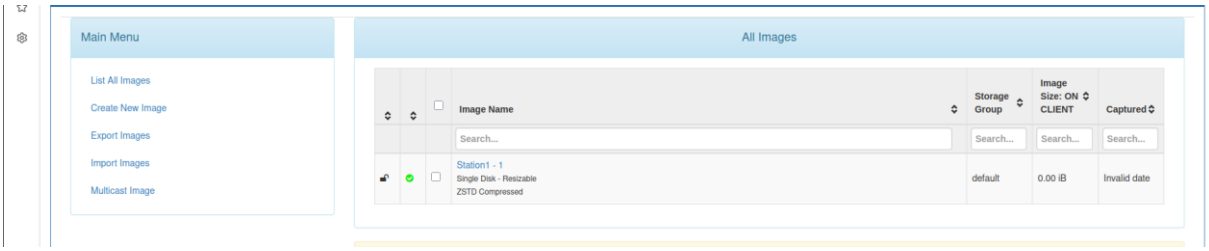

- Ensuite il faut enregistrer notre « **hôte** » la Station1 dans « **FOG** ».
Démarrer la Station en PXE et choisir « **EFI** » network :

- Si la station 1 reste bloquée sur ce message, alors il faut vérifier que le service « **DHCP** » tourne bien sur le serveur « **FOG** » :

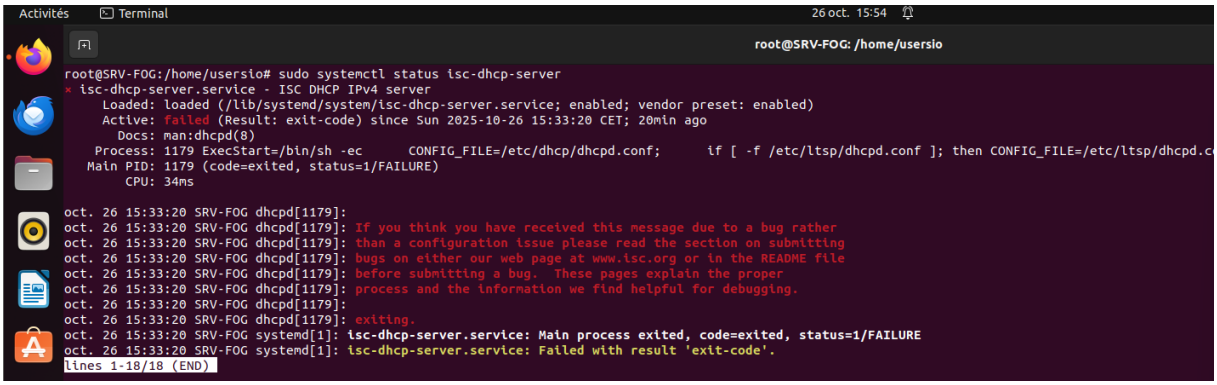

- Cela indique qu'il y a une erreur de configuration. Pour corriger ce problème, se rendre dans le « **fichier** » : /etc/default/isc-dhcp-server
Renseigner alors l'interface utilisée pour le réseau « **PXE** » :

- Puis modifier le « **fichier** » /etc/dhcp/dhcpd.conf et renseigner les infos adaptées à notre réseau :

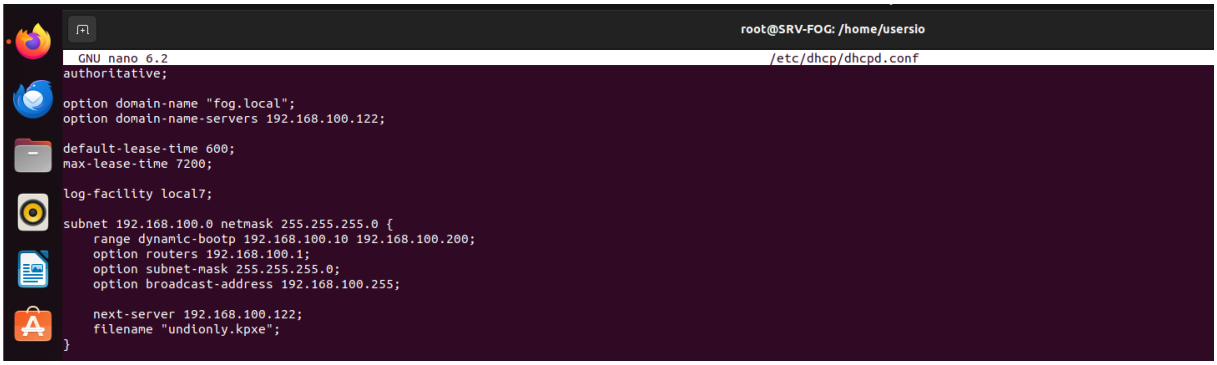

- Redémarrer ensuite le service « **DHCP** » et vérifier que son statut est en running :

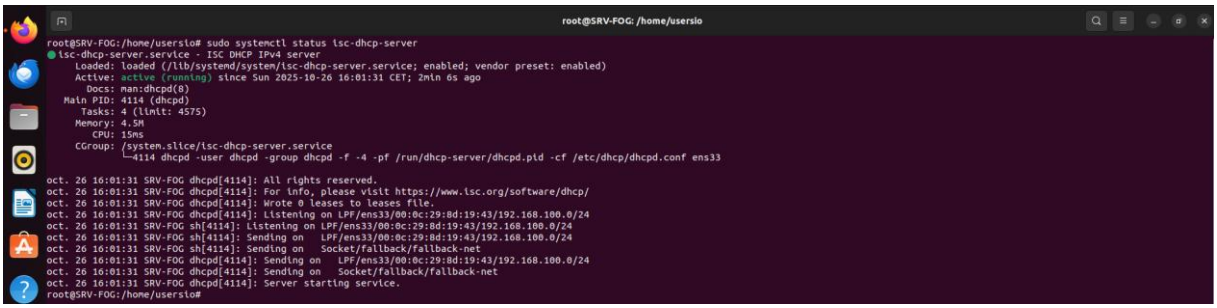

- Sur notre machine « **Station1** » aller dans les paramètres de la VM, sélectionner Options et Advanced, et cocher « **BIOS** » pour que le mode de démarrage soit compatible :

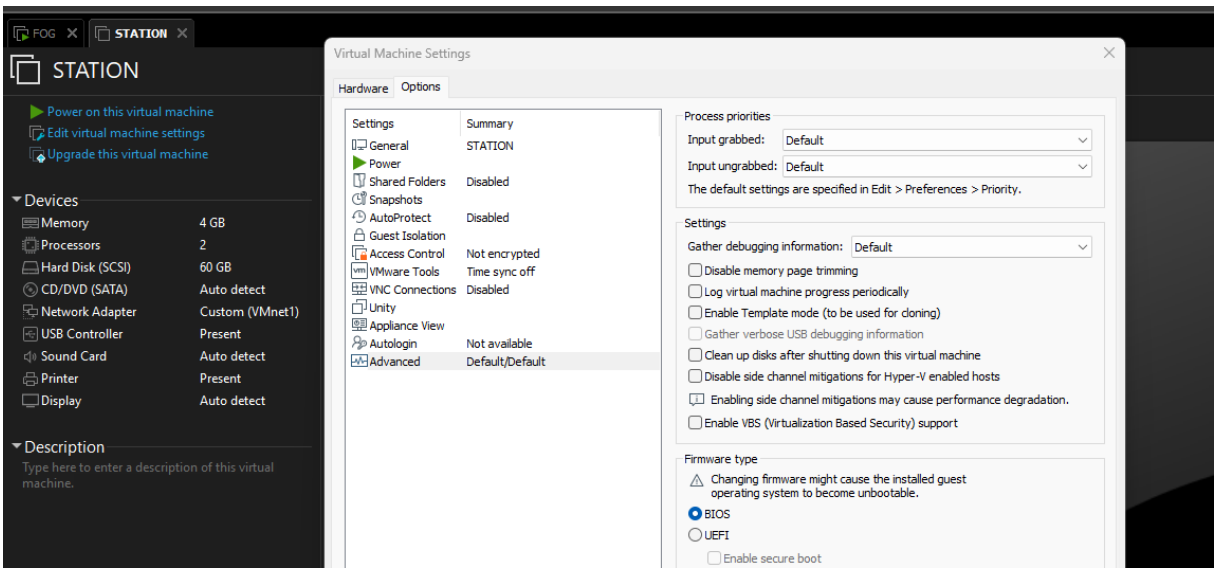

- Si d'autres erreur, s'aider de « **l'IA** » pour les corriger puis redémarrer notre station en « **PXE** ». Si tout va bien, on n'obtient pas d'erreur :

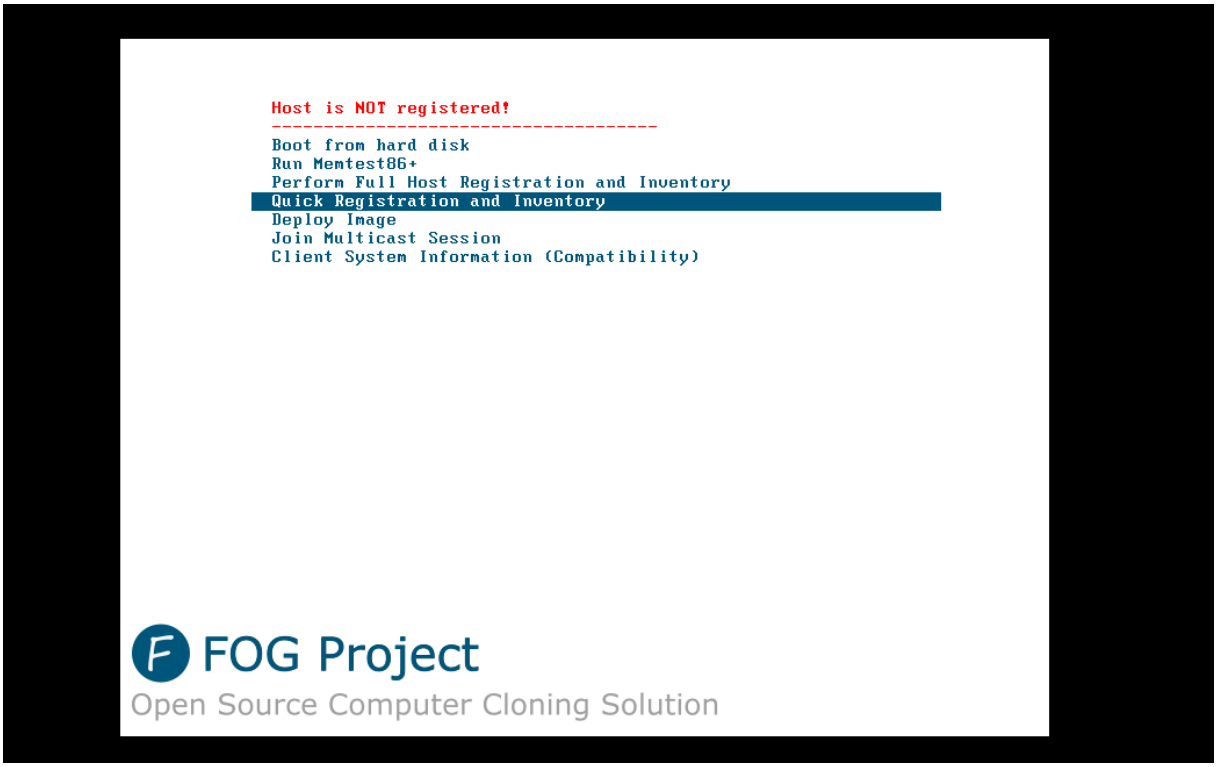

- Sélectionner ensuite comme sur l'image si dessous : « **Quick Registration** », qui sert à enregistrer l'hôte dans « **FOG** » Retourner ensuite sur l'interface de FOG et dans « **Hosts** » vérifier que notre Station1 est apparue :

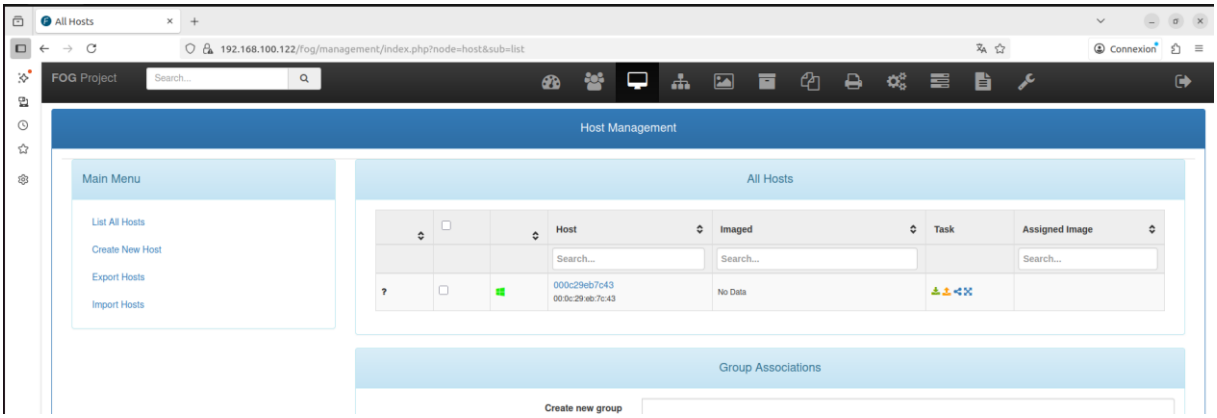

- Rester ensuite dans « **Hosts** » et cliquer sur notre « **Station1** », lui attribuer notre image que l'on à créer avant. Puis cliquer sur update. On peut ensuite capturer l'image en allant dans « **Basic – Tasks** » puis capturer :

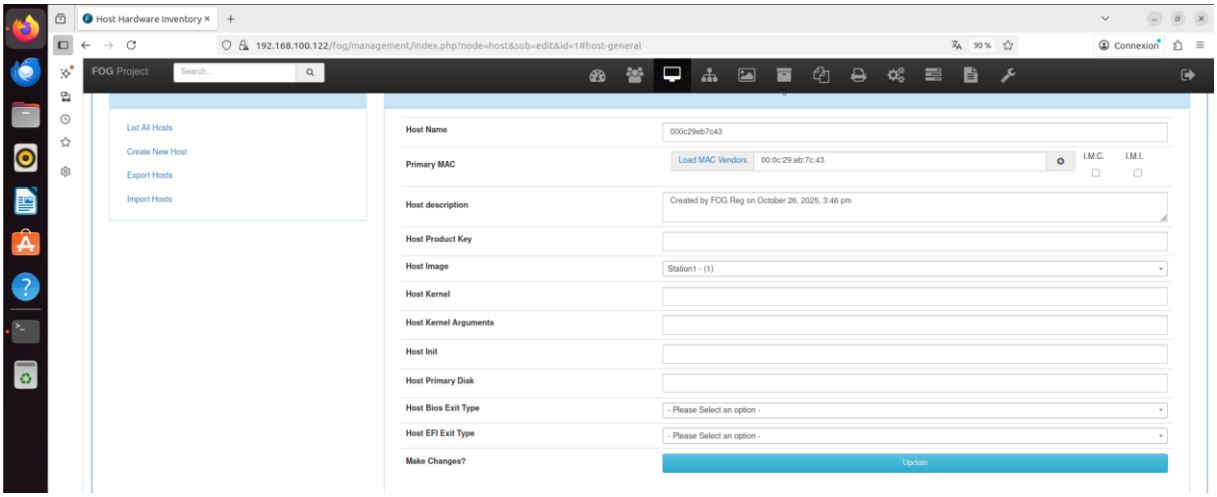

- Redémarrer notre « **Station** » en PXE et dans le menu de FOG, puis vérifier que « **FOG** » est bien en train de capturer notre machine Windows :

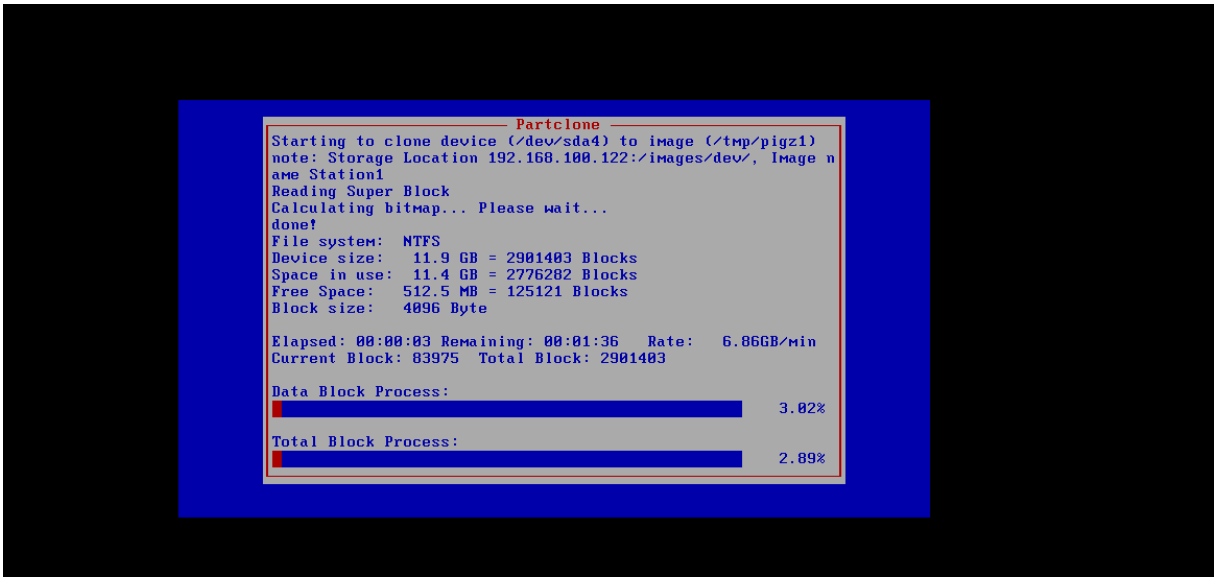

- Retourner sur l'interface de « **FOG** » et dans « **Images** » vérifier que notre image obtient une taille correspond à la capture :

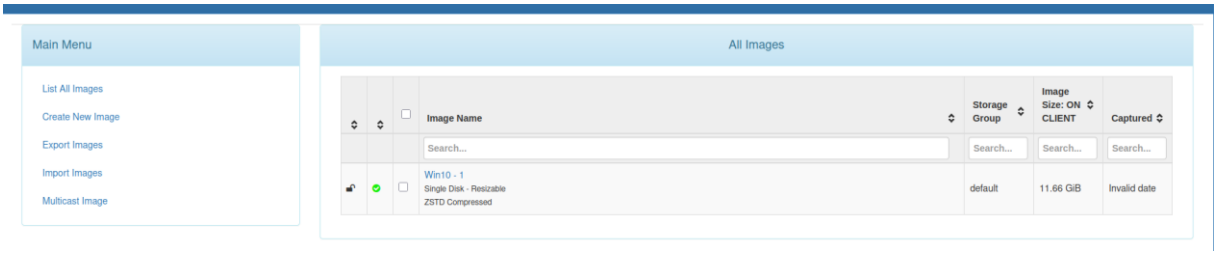

- Une fois l'image capturée, créer une nouvelle machine Windows vide sans OS, l'enregistrer en tant qu'hôte dans « **FOG** », lui attribuer notre image Windows 10 capturée. Puis dans « **Basic – Tasks** » sélectionner déployer :

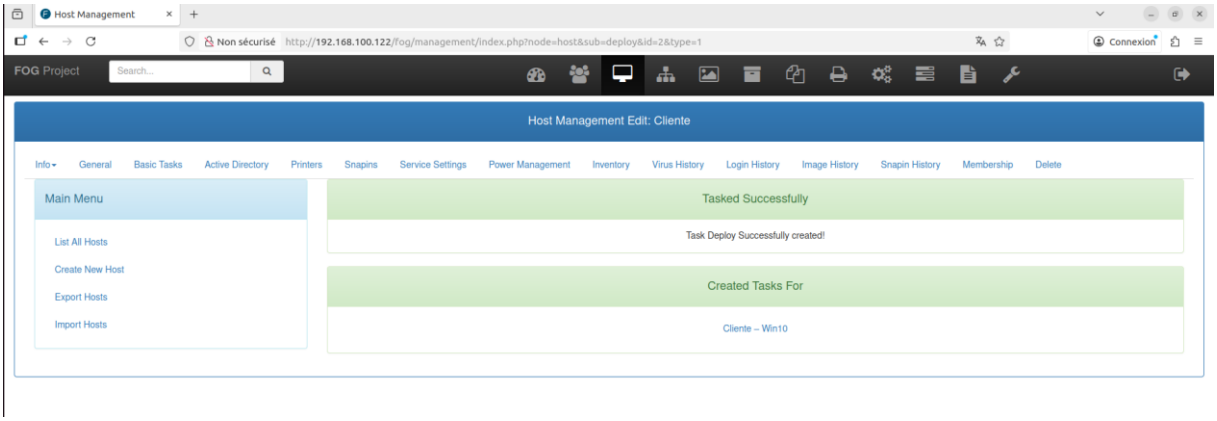

- Redémarrer ensuite la machine que l'on vient de créer, puis l'image se « **déploie** » automatiquement :

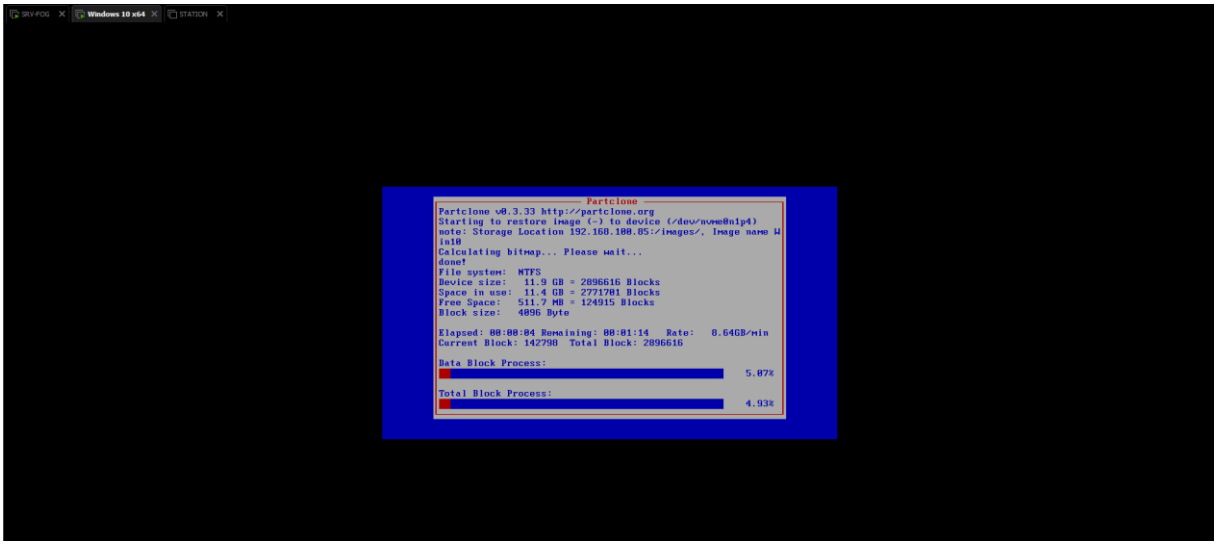

<u>Étape 4 : (Déploiement de logiciel avec FOG) :</u>

- Une fois notre image déployer, on a la possibilité de déployer également des logiciels avec « **FOG** ». Pour se faire, se rendre sur l'interface de FOG, dans l'onglet « **SNAPPIN** » puis renseigner les infos pour la création de ce snappin (prendre le .msi sur internet). Exemple pour Wireshark :

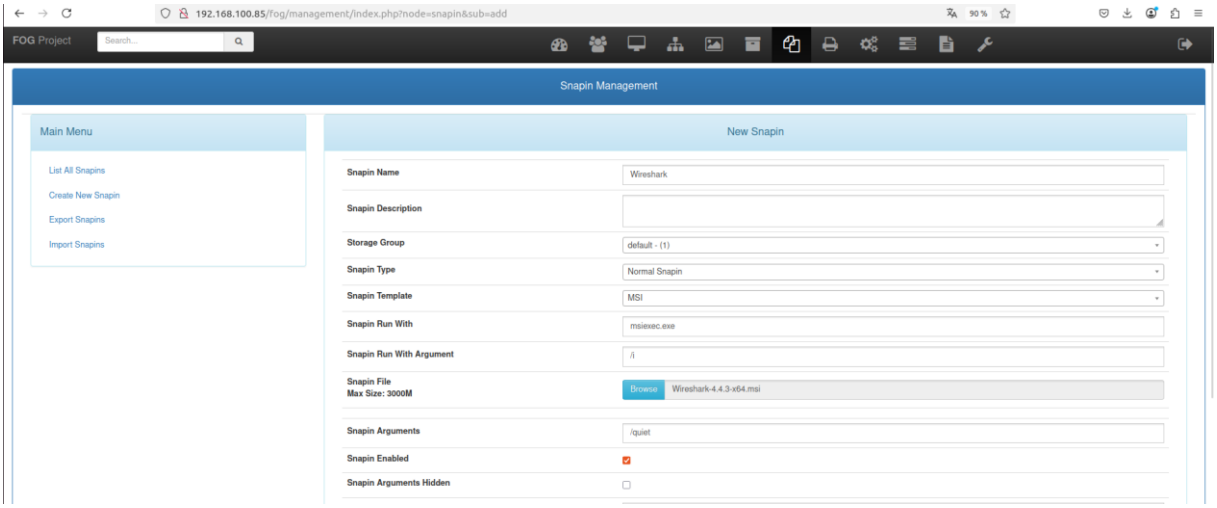

- Ensuite, pour ajouter ce snappin se rendre dans l'onglet « **hôtes** », snappin, puis ajouter le snappin « **wireshark** » :

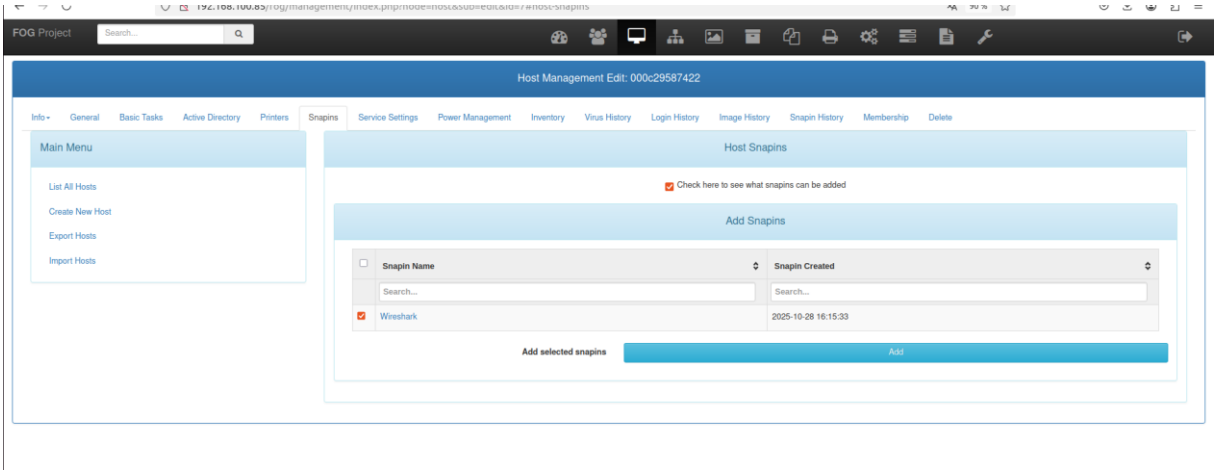

- Pour le déployer, cliquer sur notre « **hôte** » dans l'onglet « **Basic – Tasks** », advanced, snappin, puis déployer les logiciels que l'on souhaite installer :